MEMÒRIA ANUAL 2024

Caminem amb la societat cap a un demà en el que els infants i adolescents no pateixin abusos sexuals

FUNDACIÓ VICKI BERNADET

Visió General

L'any 1997, impulsat per un profund desig de canvi i justícia, va néixer el projecte de la Fundació Vicki Bernadet, amb un objectiu clar: combatre els abusos sexuals infantils i donar suport a les víctimes. En el transcurs d'aquests anys, hem abordat la problemàtica des de diferents àmbits, focalitzant-nos a promoure el reconeixement d'aquesta situació per part de la societat, sovint negada, i en oferir suport a les víctimes.

L'equip de la Fundació treballem amb un compromís sòlid i principis ben definits. Fem servir eines avançades, mitjans de comunicació, plataformes digitals, tecnologies de dades i col·laboracions amb altres organitzacions per assolir els nostres objectius.

Arran de la nova llei de protecció a la infància, hi ha hagut un augment en la demanda del servei d'atenció. Aquest fet ha consolidat el servei de consultoria, reforçant l'equip especialitzat i creant una estratègia pròpia per millorar la detecció i prevenció, amb l'objectiu de minimitzar les revictimitzacions i construir entorns segurs.

Aquest increment de sol·licituds ha portat a l'ampliació del servei dirigit a famílies, incloent-hi formacions i serveis específics destinats a l'àmbit familiar. D'aquesta manera, podem proporcionar una cobertura molt més exhaustiva a les víctimes i a les persones del seu entorn.

Malgrat que l'abús sexual infantil és cada vegada menys tabú, encara queda un llarg camí per recórrer per erradicar el silenci social que envolta aquesta forma de violència. Aquest ha estat el nostre objectiu durant els darrers vint-i-vuit anys, i aquest és el nostre compromís per al present i el futur.

Per un futur sense Abús Sexual Infantil

Atenció, prevenció i sensibilització contra l'Abús Sexual Infantil

FUNDACIÓ VICKI BERNADET

Missió i valors

La **missió** de la Fundació és caminar amb la societat cap a un demà en el que els infants no pateixin abusos sexuals.

La Fundació Vicki Bernadet treballa en la **prevenció, detecció i atenció de l'abús sexual infantil** promovent la millora de la qualitat de vida de les persones, l'ajuda de tot tipus i la defensa dels interessos de les persones i familiars que han estat víctimes d'abús sexual infantil i especialment d'aquells col·lectius més vulnerables.

Els principals **valors** que identifiquen la Fundació són: innovació continuada, optimisme, superació, visió de futur, responsabilitat professional i social, fiabilitat, respecte i acollida.

FUNDACIÓ VICKI BERNADET

Servei d’Atenció

Servei d'Atenció

El Servei d'Atenció de la Fundació Vicki Bernadet atén a nivell social, psicològic i jurídic a persones afectades directament o indirectament per una situació d'abús sexual infantil que s'ha comès en l'àmbit familiar o l'entorn de confiança del nen o nena. La Fundació ofereix des de 1997 tractament a víctimes i les seves famílies de manera presencial a les comunitats de Catalunya i Aragó, a través de les seves seus a Barcelona i Saragossa.

Oferim serveis en diferents àmbits:

Assesorament Psicosocial

Atenció Terapèutica

Atenció Famílies

Atenció Jurídica

Assessorament a Professionals

Assesorament Psicosocial

Per a persones afectades directament o indirectament per una situació d'abús sexual infantil.

Servei d'informació i orientació inicial

Oferim un espai d'informació, assessorament i orientació mitjançant atenció telefònica i/o via mail, adreçat a persones víctimes d'ASI, familiars o professionals.
Si teniu una sospita o qualsevol dubte sobre un cas d'ASI, us podem assessorar sobre circuits, protocols i serveis de la xarxa pública que us poden atendre.
En aquest espai valorarem la **possibilitat de fer una visita d'acollida** a la seu de l'entitat o telemàticament.

Al llarg del 2024, s'han atès **1.566 noves demandes d'informació i d'orientació**, per un cas d'abús sexual infantil, provinents de les diferents comunitats autònomes. D'aquestes, **1.304 demandes provenen de Catalunya i 262 de la Comunitat Autònoma d'Aragó.**

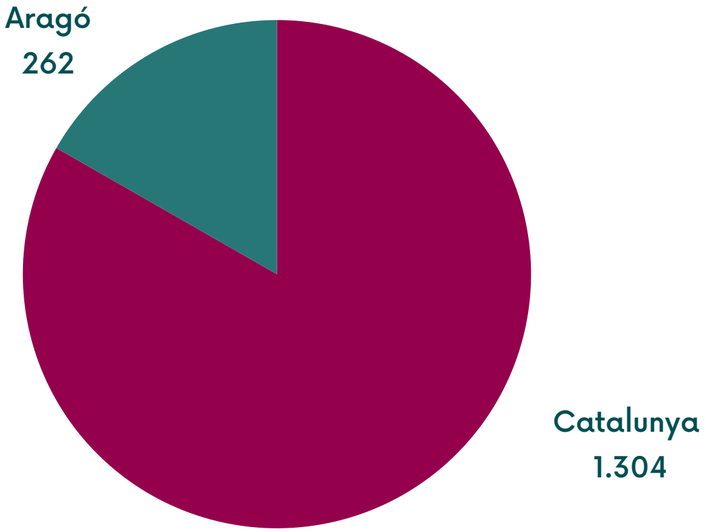

Assesorament Psicosocial

Per a persones afectades directament o indirectament per una situació d'abús sexual infantil.

Servei d'acollida i orientació psicosocial

Durant el 2024, s'han dut a terme **681** visites d'acollida de les quals **542** a la seu de **Barcelona** i **139** a la delegació de **Saragossa**.

Aquest servei consisteix en una atenció presencial o en línia amb una de les nostres treballadores socials, en què proporcionem orientació i suport emocional a les persones que es dirigeixen al servei. Les entrevistes d"acollida permeten explorar la demanda de la persona usuària, valorar la proposta d'intervenció més adequada i oferir una primera orientació psicosocial.
Està indicat per:

- Persones adultes que van patir abús a la Infància i que busquen un espai d'assessorament psicosocial, jurídic o terapèutic.
- Famílies que tenen una situació d'abús sexual infantil.

Aquest servei és la porta d'entrada a la resta de serveis especialitzats: Atenció terapèutica, atenció jurídica, atenció a famílies.

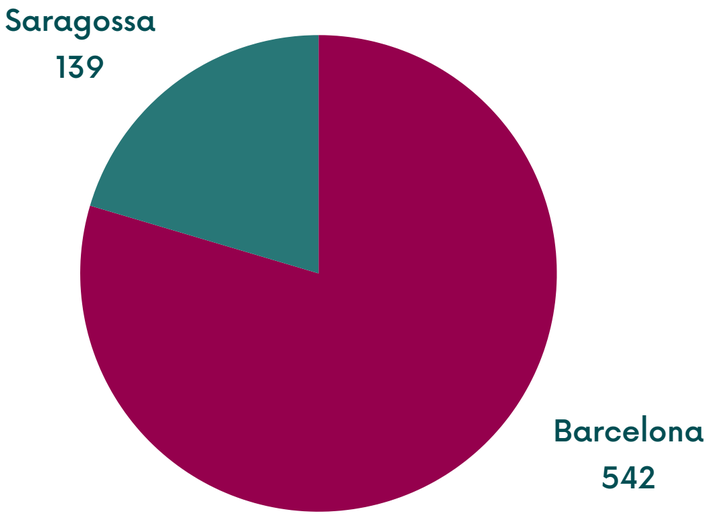

Atenció Terapèutica

El Servei d'Atenció Terapèutica està orientat a donar suport i atenció a les persones que han patit abusos sexuals infantils i les seves famílies. Aquest servei inclou atenció terapèutica individual, grupal i sessions d'orientació psicològica individual o familiars.

Teràpia Individual

Aquest és el **servei més sol·licitat** del departament d'Atenció Terapèutica i Jurídica de la Fundació, amb un augment continuat any rere any.

Durant el 2024, un total de **368 persones (304 a la seu de Barcelona i 64 a la delegació de Saragossa)** han realitzat una teràpia psicològica individual. D'aquestes, 50 eren menors i 318 adults.

En aquest servei, treballem de forma personalitzada amb l'objectiu d'ajudar la persona a superar els efectes o les conseqüències psicològiques que pugui estar experimentant arran de l'abús sexual patit.

En aquest procés individual podem treballar el desenvolupament d'habilitats personals, d'afrontament i de regulació emocional que ajudin la persona a estabilitzar-se i recuperar-se, així com a elaborar psicològicament l'experiència traumàtica. En tots els casos, però especialment en els casos de menors, oferim sessions d'orientació i acompanyament a les famílies (servei d'atenció a famílies), amb la finalitat de desenvolupar un suport adequat per a les persones que han patit ASI.

Grups Terapèutics

Els grups terapèutics ajuden a trencar el sentiment d'incomprensió i solitud, faciliten nous models de confiança i relació, possibiliten l'intercanvi d'estratègies per treballar les seqüeles de l'ASI i promouen la reflexió sobre la història de vida pròpia, a través de compartir l'experiència amb altres supervivents.

La fundació ofereix Grups Terapèutics per a adults/es, adolescents i grups de pares/mares.

Durant el 2024, s'han dut a terme 35 teràpies grupals amb adults víctimes d'abús sexual infantil a la seu de Barcelona.

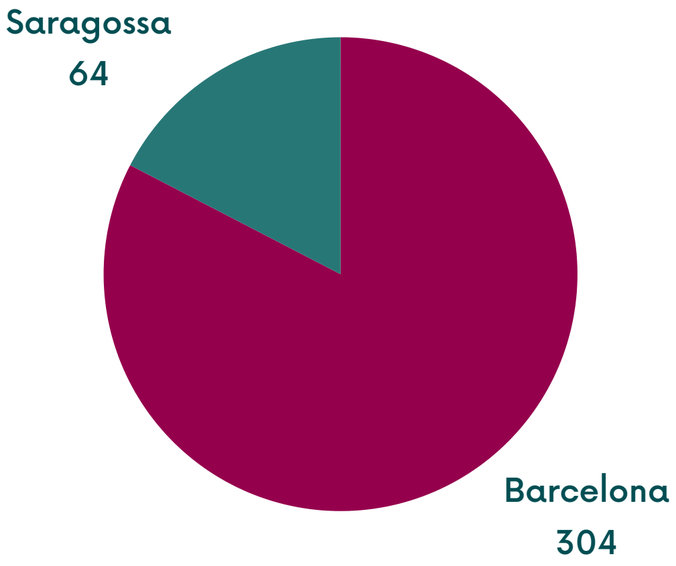

Atenció Famílies

El servei ofereix atenció integral i recursos a les famílies de les persones que han sofert ASI, amb l'objectiu de proporcionar un espai segur i confidencial on les famílies puguin expressar les seves preocupacions, ansietats i emocions relacionades amb diferents aspectes de la seva vida familiar.

Quan es verbalitza un ASI, el suport de la família és essencial per a la recuperació de la persona que ha sofert l'abús sexual i per a la restauració de l'equilibri familiar.

Aquest any s'han atès **416 familiars**, dels quals **202** han fet una **primera visita d'acollida i 67 han rebut atenció terapèutica o orientació individual.**

Com a novetat, aquest any hem realitzat un grup psicosocial per a familiars a la seu de Barcelona.

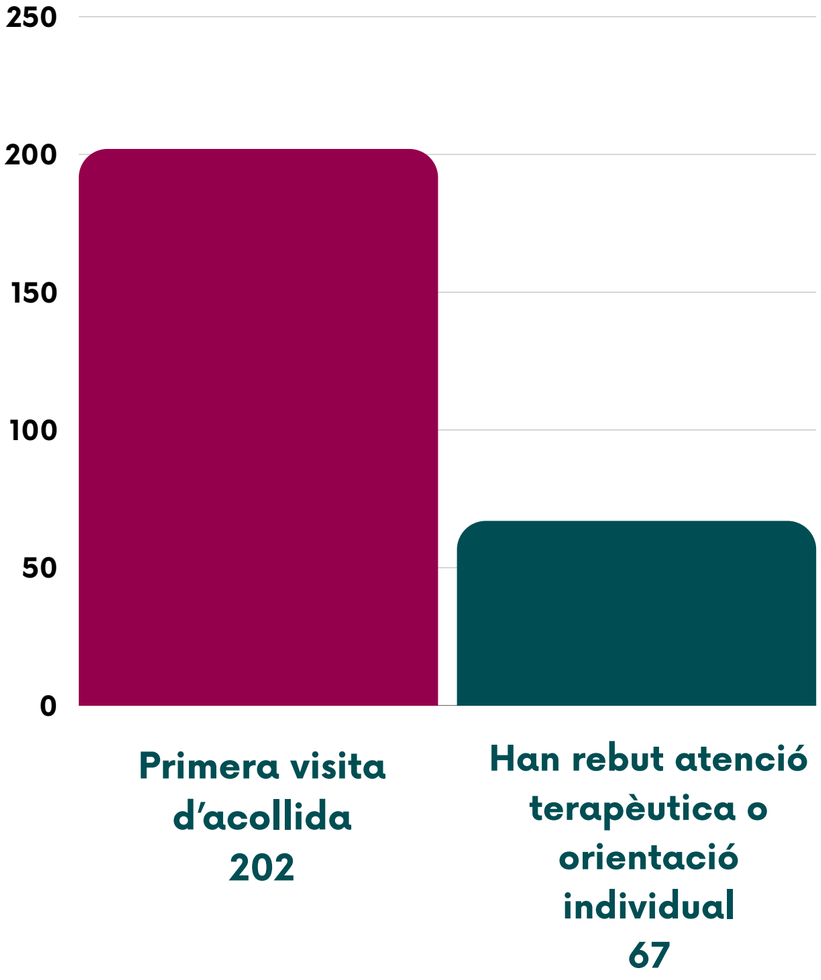

Atenció Jurídica

L'especificitat del procés penal en casos d'abusos sexuals infantils, juntament amb les diferents fases i instàncies que han d'afrontar les víctimes i les seves famílies, fa necessari un assessorament especialitzat.

Durant el 2024, s'han realitzat un total de **92 atencions jurídiques** amb víctimes i famílies, **89** a la seu de **Barcelona** i **7** a la delegació de **Saragossa**. D'aquest total, **23** han estat assessoraments vinculats a **casos d'infants o adolescents**, i **69** amb víctimes d'abús sexual infantil que **actualment són adultes**.

La qüestió principal que es planteja en els assessoraments jurídics a persones adultes que van ser víctimes d'abusos durant la infància és la prescripció del delicte i la possibilitat de denunciar-lo.

En els assessoraments jurídics referents a infants o adolescents, així com en els casos en què els professionals contacten per un cas, la principal qüestió que plantegen és com tramitar la denúncia, el funcionament del procés penal i la declaració.

Aquest servei **ajuda les famílies a prendre decisions** que protegeixen les víctimes d'abús sexual infantil i minimitzen la victimització secundària dels menors durant tot el procés judicial.

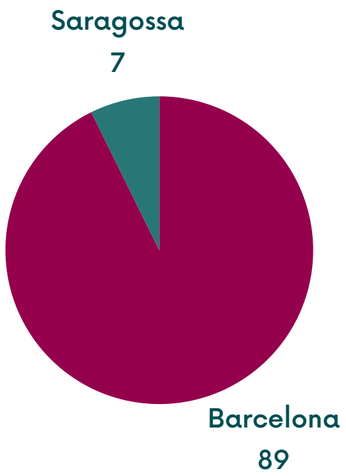

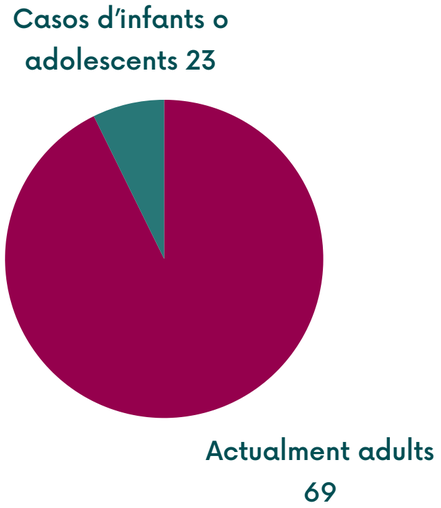

Assessorament a Professionals

Aquest programa té un gran reconeixement en l'àmbit dels serveis d'atenció a les persones. S'adreça a professionals de la xarxa pública i privada d'atenció social i de salut (centres educatius, serveis socials, salut mental, cossos de seguretat, etc.) que es troben davant d'un cas d'abús sexual infantil. Promou el coneixement dels protocols oficials, circuits de derivació, la coordinació i el treball en equip, complementant els serveis de protecció a la infància i l'atenció a les persones en l'àmbit social i de la salut mental. A més, assessora els professionals en la particularitat de cada cas.

Durant el 2024, s'han assessorat **351 professionals**, dels quals **260 a la seu de Barcelona** i **90 a la de Saragossa.**

L'equip d'atenció també realitza supervisions clíniques a professionals de la xarxa d'atenció que ho sol·licitin. Aquest any, s'ha iniciat la supervisió clínica i d'equip de la **Unitat Integrada-Barnahus de Granollers.**

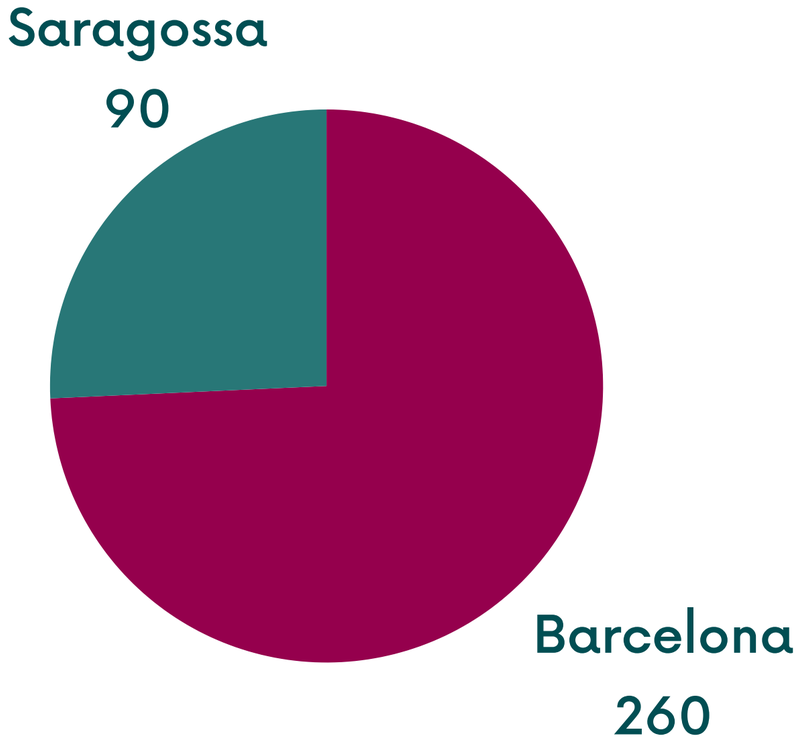

Projecte d'Inclusió

Aquest any, com a novetat, hem implementat un **projecte d'inclusió i inserció sociolaboral** a la seu **d'Aragó**, en col·laboració amb entitats del tercer sector de la comunitat autònoma.

L'afectació de l'ASI en les diferents àrees de la vida de la persona ens ha portat a desenvolupar un programa integral d'atenció que combina:

- L'atenció terapèutica individual.
- El desenvolupament d'habilitats prelaborals en grup.
- La formació en ASI a professionals d'inclusió.
- La derivació d'usuaris/es a entitats que desenvolupen itineraris d'inserció per complementar el seu desenvolupament.

Té un caràcter bianual (2024-2025) i beneficiarà a **6 dones**, i al menys a **60 professionals**.

El projecte està finançat pel Departament de Benestar Social i Familia del Govern d'Aragó a través del Programa INCLUSIÓ ACTIVA en el marc del Programa de FSE PLUS 2021-2027.

Dades atenció terapèutica i jurídica

368

Teràpies Individuals

35

Teràpies Grup

1.566

Nous contactes

681

Visites d'acollida

100

Atencions jurídiques

425

Usuaris totals teràpia

351

Assessorament a professionals

FUNDACIÓ VICKI BERNADET

Servei Educatiu i de Sensibilització

Servei Educatiu i de Sensibilització

Oferta Formativa

Des del Servei Educatiu i de Sensibilització treballem activament per prevenir i sensibilitzar la societat davant de l'abús sexual infantil. Amb aquesta tasca contribuïm a construir una cultura basada en la protecció, el respecte i el suport a la infància i adolescència.

Formació

Des del Departament de Formació i Prevenció, promovem la **millora en la prevenció, detecció i actuació davant l'abús sexual infantil.** Per aconseguir-ho, desenvolupem accions de formació per a professionals i famílies, tallers per a infants i adolescents, i accions de sensibilització per a la ciutadania. A més, elaborem informes i protocols per entitats i empreses, amb l'objectiu de fomentar una cultura de prevenció i actuació. També generem coneixement i materials a través de publicacions i participació en estudis.

Infància i Adolescència

Les actuacions dirigides a la infància i adolescència tenen com a objectiu dotar-los d'eines d'autoprotecció, oferir mecanismes per demanar ajudar i per comunicar-se, visibilitzar l'existència de situacions d'abús sexual infantil i empoderar als infants.

Els centres escolars són un context privilegiat per treballar la prevenció de l'abús sexual infantil. A més, tenen un paper clau en la seva detecció i han de crear espais de diàleg i confiança on els infants i adolescents puguin expressar-se i conèixer els seus drets.

Així mateix, el projecte "Paraules que fan Xarxa" ofereix activitats i tallers adreçats a infants i adolescents, amb l'objectiu de donar-los eines per identificar i prevenir situacions d'abús, i conèixer la xarxa de protecció que tenen al seu abast.

La continuïtat del projecte ens ha permès continuar treballant aquesta prevenció en centres oberts i altres espais on hi ha infants i joves en situacions especialment vulnerables.

Com a novetat, dins d'aquest projecte, hem introduït un nou taller per infants que estan acabant l'etapa infantil. L'activitat, anomenada **"M'estimes?"**, és una activitat dinamitzada basada en els materials desenvolupats en el projecte europeu Children's Rights Up!, liderat per la Fundació en col·laboració amb altres socis europeus.
D'altra banda, també hem incorporat un nou taller orientat a l'alumnat de secundària sobre Victimització Sexual Online, que aborda els diferents aspectes de la problemàtica de l'abús sexual infantil en l'entorn digital.

En global, durant el 2024 hem dut a terme 327 activitats dirigides a infants i 106 activitats per a adolescents, arribant a un total de 9.951 persones

Famílies

Esdevé essencial que les famílies, com a principals referents dels infants, disposin de coneixements i eines per donar-los suport en el seu ple desenvolupament. Exercint un paper fonamental en la ruptura dels cicles de violència, prevenint l'exposició a situacions de risc, detectant-ne d'altres que poden ser abusives i creant un espai de protecció i comunicació al voltant de l'infant que permeti donar una resposta adequada en casos de possibles verbalitzacions.
Des de la Fundació, enguany hem posat en marxa **l'Escola de Famílies**, una iniciativa per oferir una major diversitat d'accions de formació i acompanyament a famílies. L'objectiu és enfortir les seves habilitats, coneixements i competències, perquè puguin criar i educar els seus fills i filles des del bon tracte, promovent un ambient familiar protector, saludable i positiu.
Durant el 2024, hem creat dos tallers sobre la prevenció de l'ASI i altres violències sexuals en línia. L'accés és gratuït, online i asíncron, obert a totes les famílies interessades, a través del registre al nostre campus virtual a campus.fbernadet.org.
A més, hem realitzat 91 xerrades a famílies en diferents municipis, arribant a gairebé 1.767 persones. L'increment de l'activitat de 2024 representa un 33% respecte a l'any anterior.

FUNDACIÓ VICKI BERNADET

Formació a mida per a professionals i futurs professionals

Fem formació especialitzada dirigida a professionals que treballen amb la infància i adolescència, adaptant totes les formacions i activitats que realitzem a cada col·lectiu.

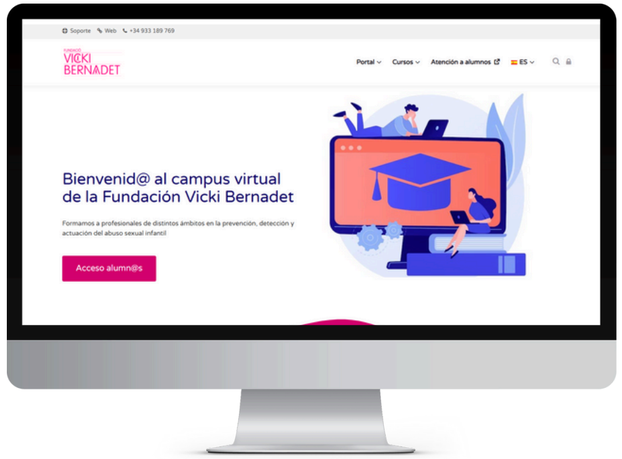

Escola Online

El Campus Virtual del Servei de Formació està en funcionament des de 2018 i, des de llavors, el nombre de participants en aquesta modalitat ha augmentat de manera constant

Des de la Fundació Vicki Bernadet, fa més de vint anys que oferim formació especialitzada en la prevenció, detecció i actuació davant l'abús sexual infantil.

L'ús de la plataforma en línia, renovada aquest 2024 per oferir una resposta més actual, està esdevenint una oportunitat que permet que els nostres serveis i formacions arribin a més territoris, no només a aquells on tenim seu física.

Al llarg de 2024, hem ofert **9 edicions de cursos propis per un total de 204 alumnes.**

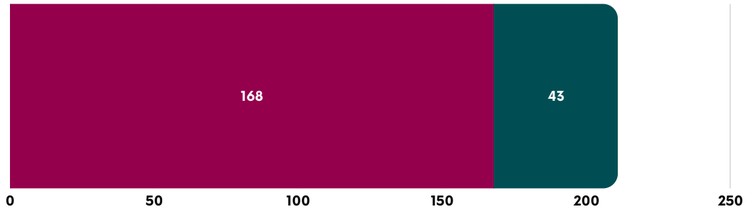

Formació per a professionals i futurs professionals

Partim de la base que els infants i adolescents no s'han d'autoprotegir, sinó que som les persones adultes qui hem de garantir la seva protecció. A més, hem d'oferir institucions i espais on es puguin desenvolupar lliurement, sense risc de patir violències.

Per aquest motiu, la Fundació ofereix formació especialitzada dirigida a professionals que treballen amb la infància i adolescència, adaptant totes les formacions i activitats a cada col·lectiu. Aquestes accions asseguren que, en cas de possibles verbalitzacions o detecció de casos, la resposta i actuació sigui la més adequada per protegir el menor i fer les derivacions necessàries.

Així mateix, en el cas concret de la comunitat educativa, les accions de formació permeten, continuar la feina i els debats iniciats en els tallers amb infants i adolescents realitzats en els centres educatius.

Continuem consolidant la nostra presència en diverses regions d'Espanya, com a la comunitat autònoma de La Rioja, on hem participat en formacions per als seus professionals públics i en jornades sobre violència sexual dirigides a tota classe de professionals.

Durant el 2024, hem dut a terme **168 formacions** per a professionals i **43 a futurs professionals** de diversos sectors, arribant a un total de **5.455 persones.** Aquests sectors inclouen l'àmbit educatiu, les administracions públiques, la salut, els esports i els serveis socials, entre d'altres.

FUNDACIÓ VICKI BERNADET

Dades formació

17.242
Número total beneficiaris

93
Número d'activitats famílies

1.836
Número de famílies

327
Activitats realitzades per a la infància

118
Activitats realitzades per a adolescents

9.951
Total de nens i adolescents

2.869
Professionals formats en cursos

1.627
Professionals formats en xerrades formatives, jornades i conferències

5.455
Professionals i futurs professionals

FUNDACIÓ VICKI BERNADET

Servei de Consultoria

Servei de Consultoria

Al servei de consultoria de la Fundació oferim un acompanyament especialitzat per a entitats, empreses i professionals en la prevenció, detecció i actuació davant d'un cas d'abús sexual infantil (ASI).
Inclou diverses àrees clau per garantir una resposta eficaç i coherent davant aquesta problemàtica:

1. Assessorament i orientació en casos d'ASI: Proporcionem suport directe en situacions concretes, orientant professionals i organitzacions en la millor manera d'actuar davant sospites o casos confirmats d'abús sexual infantil, garantint un acompanyament rigorós i protecció per a la víctima.
2. Elaboració de protocols i reglamentació: Ajudem a dissenyar i implementar protocols de seguretat i actuació davant l'abús sexual infantil dins de les organitzacions. Això inclou l'establiment de normes i procediments clars que assegurin que cada situació es maneja de manera adequada, segons les regulacions legals.
3. Auditories i avaluacions: Realitzem auditories internes per avaluar els processos de seguretat i protecció infantil dins de les organitzacions, i dissenyem estratègies de millora per garantir el compliment de les normatives i protocols de seguretat.

Aquest servei integral de consultoria està dissenyat per ajudar les organitzacions a implementar solucions pràctiques i eficients que garanteixen la seguretat infantil i compleixin amb les normatives legals i ètiques, mentre treballen per prevenir i intervenir en casos d'abús sexual infantil.

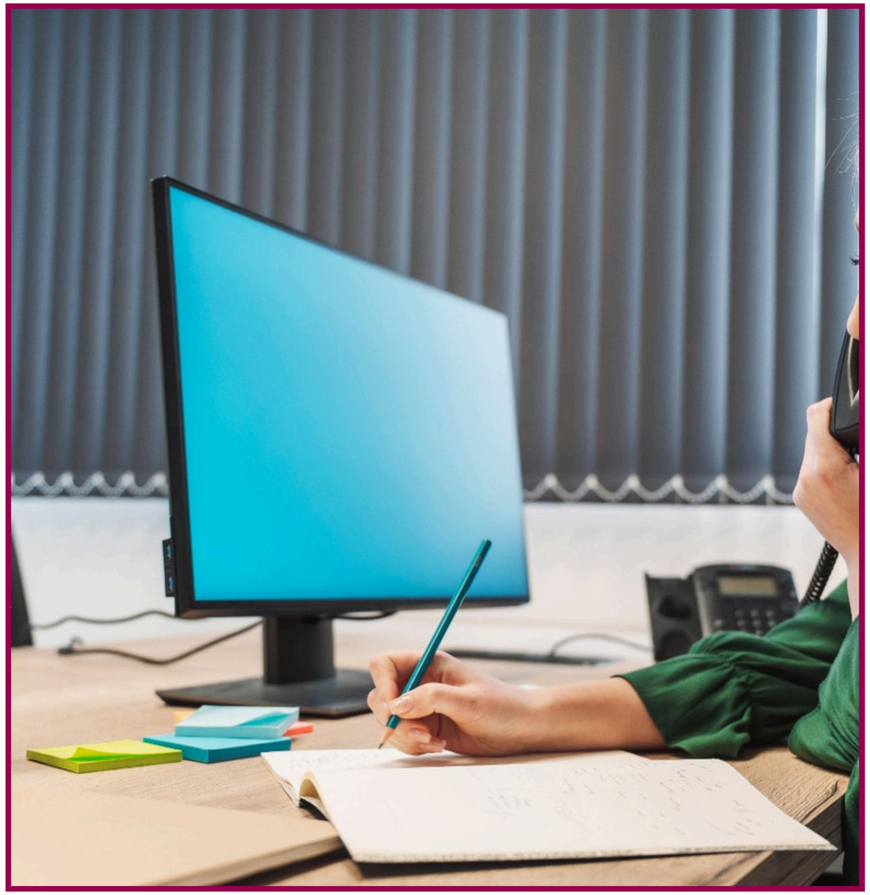

FUNDACIÓ VICKI BERNADET

Publicacions i estudis

Monogràfic

Durant el darrer semestre de 2024, hem estat elaborant un nou monogràfic pel sector del lleure, que en aquesta ocasió inclou Activitats per treballar l'abús sexual amb infants, adolescents i joves. Es preveu la seva publicació i difusió durant el primer trimestre de 2025.

Article

L'abús sexual infantil, un problema social. Què pot aportar la societat: prevenció, protecció i com afrontar les revelacions. Per Quaderns per la Inclusió Social de la URV

UNIVERSITAT ROVIRA i VIRGILI [publicacions] urv

FUNDACIÓ VICKI BERNADET

Protocols, relacions institucionals i assesorament a entitats

L'any 2024, hem continuat fent visites institucionals, tant en l'àmbit autonòmic a Catalunya i a Aragó, com en l'àmbit estatal. S'ha fet una incidència molt concreta en les visites als Departaments de Salut de les dues comunitats autònomes on estem presents, tant en salut mental com en atenció primària. S'ha format part de l'equip d'entitats que treballen a la Plataforma de la Infància en dues comissions sobre violència, incidint en la violència entre adolescents i en la comissió que treballa la implementació de la figura del delegat/da de protecció en l'entorn del lleure.

Hem estat presents en els actes que realitzats a nivell autonòmic i estatal en el marc de l'estratègia Barnahus. Valorem molt positivament aquesta estratègia i participem de manera transversal, oferint formació i supervisió.

A començaments d'any, de manera innovadora, vam realitzar a Aragó una primera trobada professional amb representants de les diferents comarques i serveis socials, amb la finalitat de crear una xarxa de suport interprofessional. Aquesta trobada va permetre generar dinàmiques de col·laboració, assessorament i acompanyament als professionals.

Pel que fa a la nostra tasca d'assessorament a entitats públiques i privades, durant l'any 2024, hem donat resposta als requeriments d'acompanyament professional necessari en situacions de crisis viscudes per entitats educatives, esportives, culturals i de lleure.

Hem assessorat en 116 casos: 6 en l'àmbit cultural, 5 en l'àmbit esportiu, 4 en l'àmbit social, 11 en l'àmbit del lleure, 1 en l'àmbit de la salut i 89 en l'àmbit educatiu. Aquest any, hem realitzat dues grans gestions de crisi, acompanyant als claustres educatius, les famílies i l'alumnat.

Sent conscients de la realitat social dels maltractaments i abusos, de la seva elevada freqüència, dels seus greus efectes per als infants i adolescents, i de la responsabilitat legal que implica, un Protocol d'Actuació i Prevenció és l'eina més adequada per a estar informats i preparats per a dur a terme les actuacions més adients davant d'aquests casos.

Per aquest motiu, l'any 2024, hem continuat amb la tasca d'elaboració de Protocols d'Actuació i Prevenció.

FUNDACIÓ VICKI BERNADET

Protocols, relacions institucionals i assesorament a entitats

L'any 2024 hem treballat en nous Protocols d'Actuació i Prevenció, encarregats per:

ENTITATS PRIVADES

- Escola Bell-lloc
- Fundació Escoles Garbí
- Liceu Francés
- Liceu Internacional Bon Soleil
- Monestir de Poblet

ADMINISTRACIÓ PÚBLICA

- Equipaments Municipals de Valls
- Equipaments Municipals de Castelldefels
- Esports de la Generalitat
- Esports d'Andorra
- Institut Aragonés de la Juventut (IAJ)
- Ajuntament d'Utebo
- Comarca Baixa d'Aragó

FUNDACIÓ VICKI BERNADET

Protocols, relacions institucionals i assesorament a entitats

REVISIÓ DE PROTOCOLS

- Fundació Social ADSIS
- IMEB, escoles de Música de Barcelona
- IBE, institut Barcelona esports

Fundación adsis

Ajuntament de Barcelona

Ajuntament de Barcelona
Institut Barcelona Esports

Ajuntament de Barcelona
Institut d'Educació

FUNDACIÓ VICKI BERNADET

Convenis de col·laboració

Per tal de desenvolupar l'activitat del departament, hem comptat amb finançament públic del Ministerio de Derechos Sociales y Agenda 2030, la Generalitat de Catalunya Departament de Drets Socials, la Generalitat de Catalunya Departament d'Igualtat i Feminismes, la Diputació de Barcelona, l'Ajuntament de Barcelona i Saragossa, el Gobierno de Aragón, i Acció Catalonia Trade and Investment. També hem rebut finançament privat, com el proporcionat per la Fundació Maria Teresa Rodó, la Fundació OAK, Clifford Change, Caixa Proinfancia, Fundació La Caixa i Fundació Ibercaja.

Són moltes les institucions, organitzacions, municipis i centres educatius que aposten per disposar d'una estratègia de prevenció i protecció de l'abús sexual infantil a través de la formació i l'assessorament que oferim. Al llarg del 2024, hem comptat, entre altres, amb la col·laboració i el treball conjunt de la Direcció General de Joventut, les Diputacions de Girona i Barcelona, el Govern d'Andorra, el Consell Comarcal del Moianès, la Comarca de Sobrarbe i la Comarca del Baix Aragó, entre altres.

També hem tingut la complicitat d'algunes organitzacions privades que han confiat en els nostres serveis com: Escola Pia, Jesuïtes, Escola Thau, Escoles Vedruna, Col·legi Claret, Futbol Club Barcelona, Fundació Adsis, Sadako, el Liceu Francès, entre d'altres.

FUNDACIÓ VICKI BERNADET

Comunicació i sensibilització a la societat

Comunicació

Un dels nostres principals objectius és sensibilitzar la població sobre la importància de prevenir i respondre adequadament davant la sospita d'una situació abusiva, establint un pont amb la societat a través dels mitjans de comunicació, la web i les xarxes socials. Els drets dels infants no són una cosa secundària ni complementària, són drets humans. Defensant els drets dels infants, defensem els drets de totes les persones i garantim el nostre futur.

Hem realitzat la cinquena campanya de difusió i sensibilització, anomenada "Sóc jo", amb l'ajuda solidària d'Ogilvy. En aquesta campanya, hem posat sobre la taula que en més d'un 80% dels casos d'abusos sexuals infantils, la persona abusadora és algú del seu entorn familiar o de confiança.

Al llarg d'aquest any 2024, hem continuat enfortint la col·laboració amb mitjans de comunicació locals, autonòmics i estatals. A més, hem incrementat la nostra presència a les xarxes socials, aconseguint un augment significatiu de seguidors/es i interaccions.

Hem col·laborat i assessorat en el disseny de produccions culturals en diferents àmbits artístics com la literatura o les arts escèniques, participant en diverses postfuncions teatrals, revisant texts literaris i guions cinematogràfics, donant suport a la cultura que desperta consciències.

Hem ampliat complicitats en el sector empresarial i en el teixit social del nostre entorn, promovent trobades, xerrades de sensibilització i col·laboracions solidàries.

Continuem treballant amb l'objectiu de consolidar l'entitat com a font d'informació, sensibilitzar a la població i establir tota classe de ponts i complicitats.

Comunicació

Juntament amb Ogilvy hem elaborat la campanya "Soc Jo", centrada en la conscienciació sobre el fet que més del 80% de les persones agressores formen part del cercle més proper a la víctima.

TV
6 entrevistes

Premsa Escrita i Digital
33 reportatges/articles

Ràdio
7 entrevistes

Difusió en Mitjans
54

Amb la col·laboració d'Ogilvy

FUNDACIÓ VICKI BERNADET

Dades del departament de comunicació

8.518
Seguidors a Instagram

6.259
Seguidors a Facebook

4.000
Seguidors a Linkedin

628
Subscriptors de Youtube

62.050
Usuaris a la pàgina web

02:58
Durada mitja de la sessió

27
Mencions a mitjans

2.600
Suscrits a la Newsletter

Patrocinadors

Generalitat de Catalunya

GOBIERNO DE ESPAÑA
MINISTERIO DE DERECHOS SOCIALES Y AGENDA 2030

GOBIERNO DE ARAGON

Generalitat de Catalunya
Departament de Drets Socials

Diputació Barcelona

Zaragoza
AYUNTAMIENTO

Generalitat de Catalunya
Departament d'Igualtat i Feminismes

Ajuntament de Barcelona

CLIFFORD CHANCE

CaixaProinfancia

Fundació "la Caixa"

Fundación iberCaja

OAK FOUNDATION

ACCIÓ
Catalonia Trade & Investment

FUNDACIÓN MARIA TERESA RODÓ

FUNDACIÓ VICKI BERNADET

La teva ajuda és molt important

Forma part de la lluita contra l'abús sexual infantil.

fbernadet.org

Fes una donació

Empreses compromeses

Fes-te voluntari

Barcelona
C/ Consell de Cent 333, Barcelona
Tel. 933 189 769
ax 93.301.54.55
info@fbernadet.org

Delegació en Aragón
Avda. Cesar Augusto 18, Zaragoza
Tel. 976 483 473
Móv. 654 762 730
zaragoza@fbernadet.org